

PARCO SOMMERSO DI BAIJA

Nato per tutelare un importante patrimonio archeologico, il parco interessa la zona di "Baia romana sommersa", quel tratto di mare tra la testata del molo Sud del porto di Baia e il punto in testata del molo del Lido di Augusto. Situato nel Golfo di Pozzuoli a una profondità fra 2 e 16 metri, comprende un sito archeologico di epoca romana con strade, mosaici, colonne, ville prestigiose, fra le quali quella dell'imperatore Claudio. La ricerca dei reperti archeologici di Baia, celebre stazione balneare celebrata da Grazio, è cominciata negli anni Sessanta.

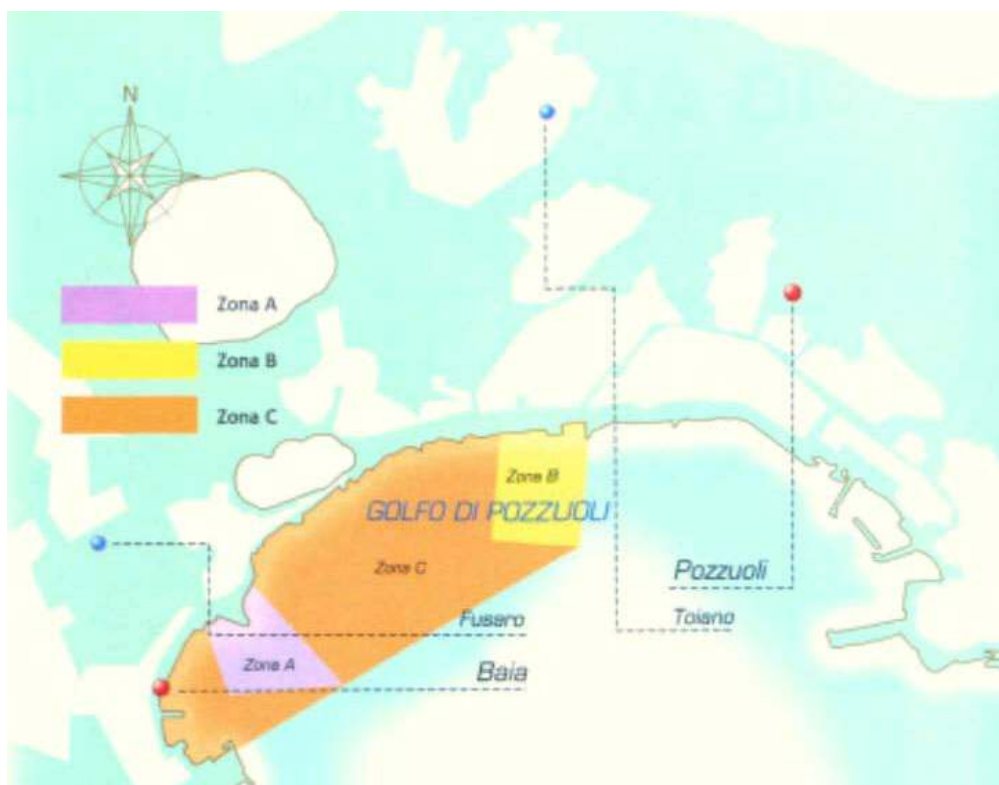

- **Nome:** Parco sommerso di Baia, istituito nel 2002;
- **Ente gestore:** affidato in via provvisoria alla Sovrintendenza Beni Archeologici delle provincie di Napoli e Caserta;
- **Capitaneria competente:** Napoli, tel. 0812445111;
- **Carta nautica di riferimento:** n.10 scala 1:100.000, n.129 1:30.000, n.83 scala 1:7.500;
- **Superficie:** 176,6 ettari;
- **Linea di costa:** 3718 m;
- **Porti:** M. di Maglietta a Pozzuoli, Santa Lucia e Mergellina a Napoli, Chiaiolella a Procida, Marina Porto Salvo e Cala Aragonesi a Ischia;

COME NAVIGARE

Zona A di riserva Integrale.

Zona B di riserva generale:

- **SONO VIETATI:** la navigazione libera, ancoraggio, ormeggio, pesca sportiva.
- **SONO CONSENTITI:** balneazione, immersioni in apnea; navigazione a motore ai natanti e imbarcazioni e la navigazione a vela e a remi autorizzate a velocità non superiore a 5 nodi: pesca professionale e sportiva riservata ai residenti.

Zona C di riserva parziale:

- **SONO VIETATI:** navigazione, ancoraggio e ormeggio non disciplinati; pesca professionale e sportiva ai non residenti, pesca subacquea.
- **SONO CONSENTITI:** ancoraggio regolamentato e ormeggio nelle zone attrezzate con gavitelli e ormeggi.

PER SAPERNE DI PIÙ

Cosa vedere:

- Casa Agrippina a Bacoli;
 - La Solfatara;
- Il cratere più grande di Campi Flegrei;
 - Il sito archeologico di Cuma.

Dove mangiare:

- a Bacoli, La Villetta, tel. 0815232662 (eccellenti polpi e ottimi fritti);
 - Garibaldi, tel. 081 5234368 (linguine con crostacei);
- a Baia, Laltro Cucchiaro, tel. 081 8687196 (cucina creativa, realizzata con passione; chiude dal 10 al 31/8);
- Ischia Porto, Alberto, tel. 081 981259 (si cena in veranda su palafitte).

Numeri utili:

- Apt Pozzuoli, tel, 081 5266639.

PARCO SOMMERSO DI GAIOLA

Nato con le stesse finalità del Parco sommerso di Baia, Gaiola si estende nel tratto di mare antistante Posillipo e gli isolotti omonimi. Il patrimonio culturale comprende numerose ville e templi dell'epoca romana, somersi per i fenomeni di bradisismo.

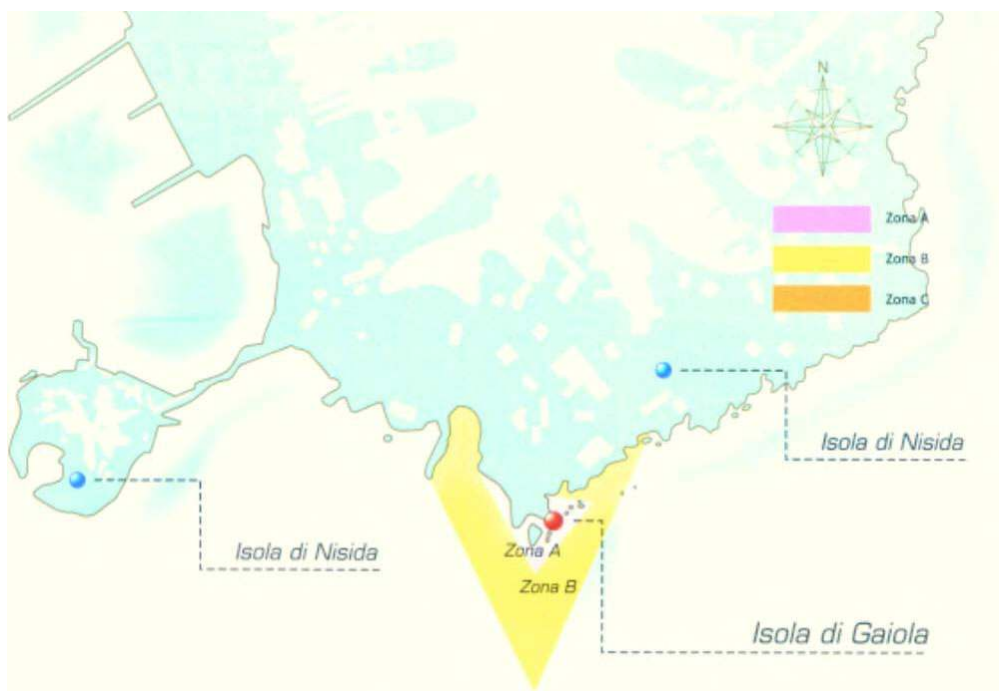

- **Nome:** Parco sommerso di Gaiola, istituito nel 2002;
- **Ente gestore:** affidato in via provvisoria alla Sovrintendenza Beni Archeologici delle provincie di Napoli e Caserta;
- **Capitaneria competente:** Napoli, tel. 0812445111;
- **Carta nautica di riferimento:** n.10 scala 1:100.000, n.130 1:30.000;
 - **Superficie:** 46,6 ettari;
 - **Linea di costa:** 1985 m;
- **Porti:** M. di Maglietta a Pozzuoli, Santa Lucia e Mergellina a Napoli, Chiaiolella a Procida, Marina Porto Salvo e Cala Aragonesi a Ischia;

COME NAVIGARE

Zona A di riserva integrale.

Zona B di riserva generale:

- **SONO CONSENTITI:** balneazione; immersioni in apnea; navigazione a motore ai natanti e imbarcazioni a 5 nodi, a vela e a remi; ancoraggio regolamentato; ormeggio nelle zone con gavitelli, pesca professionale e sportiva ai residenti.

PER SAPERNE DI PIÙ

Cosa vedere:

- le rovine di Ercolano e Pompei.

Dove mangiare:

- Pompei, President, tel. 0818507245 (pesce crudo alternato a quello cotto).

Numeri utili:

- Ept Napoli, tel. 081 268779.